

DOCIEPLENIE PRZY ATTYCE

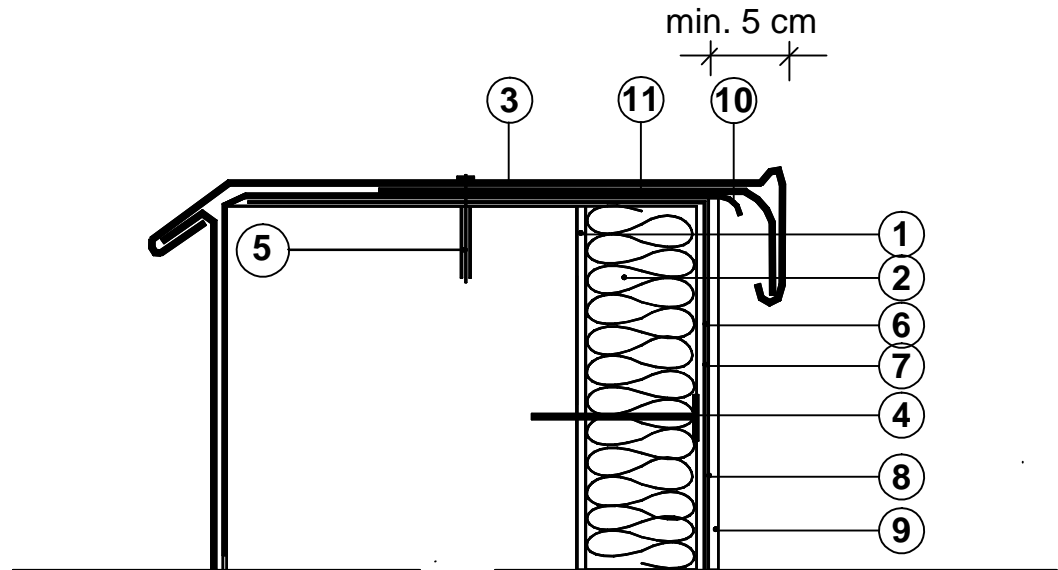

- 1 Zaprawa klejowa
- 2 Elewacyjna płyta izolacyjna ze styropianu
- 3 Obróbka z blachy ocynkowanej
- 4 Kołek kotwiący
- 5 Wkręt stalowy w tulei rozprężnej termoplastycznej
- 6 Siatka zbrojąca z włókna szklanego
- 7 Warstwa zbrojąca z zaprawy klejowej
- 8 Podkład tynkarski
- 9 Cienkowarstwowy tynk strukturalny
- 10 Papa asfaltowa
- 11 Pas usztywniający

*Opracowano na podstawie katalogu
systemu dociepleń firmy Atlas

Obiekt		Nr rys	
REMONT DOCIEPLENIA ŚCIAN BUDYNKU WIELORODZINNEGO Jarosław os. Kopernika 2		6	
Nazwa rys		Data	
Docieplenie przy attyce		03.2022	
Projektant	Nr upr	Skala	
Andrzej Przytocki	152/94	Podpis	
Opracował			